

Gewerbegebiet Großröhrsdorf

Stadtverwaltung Großröhrsdorf

Wirtschaftsförderung

i André Riffel

Rathausplatz 1
01900 Großröhrsdorf

☎ 035952 283 28

📠 035952 283 50

✉ andre.riffel@grossroehrsdorf.de

🌐 www.grossroehrsdorf.de

Weiterer Ansprechpartner

Wirtschaftsförderung Sachsen GmbH

Abteilungsleiter Akquisition/Ansiedlung

i Herr Andreas Lippert

Bertolt-Brecht-Allee 22
01309 Dresden

☎ +49 (351) 2138-0

✉ andreas.lippert@wfs.saxony.de



| | |
|--------------------|---|
| Lage | nördlich vom Kern der Stadt Großröhrsdorf unmittelbar an der Bundesautobahn A4 Gut zu erreichen von den Anschlussstellen Pulsnitz und Ohorn |
| Gemeinde | Großröhrsdorf |
| Kategorie | |
| Nettobaufläche | 439.122 m ² |
| Verfügbare Fläche | 6.200 m ² |
| Größte Parzelle | 6.200 m ² |
| Flughafen | Dresden (23,00 km) |
| Bundesstraße | B6 (7,00 km) |
| Bahnhof | Großröhrsdorf (0,20 km) |
| Autobahn | A4 (2,00 km) |
| Altlast | nicht vorhanden |
| Ansiedlungswünsche | förderfähiges Gewerbe |
| Eigentümer | Kommune |

Beschreibung

Automobilzulieferer (z.B. Southwall Technology), Kunststofftechnik, metallverarbeitende Firmen, Formenbau, Handel, Lebensmittelproduzent (Freudenberg), nur noch Teilflächen von jeweils ca. 1 bis 2 ha außer dem Areal von Schüco (ca. 11 ha) an nichtzusammenhängenden Lagen zu vergeben!

Profil der Region

Es wurden keine Daten hinterlegt

Weiterführende Informationen

Weblink <https://immobilien.standort-sachsen.de/area/de/detail/3980291/0//>

GIS-Link <https://rapis.ipm-gis.de/client/?app=wirtschaft&scale=10000¢er=13.2787113197,50.9781911677,4326>

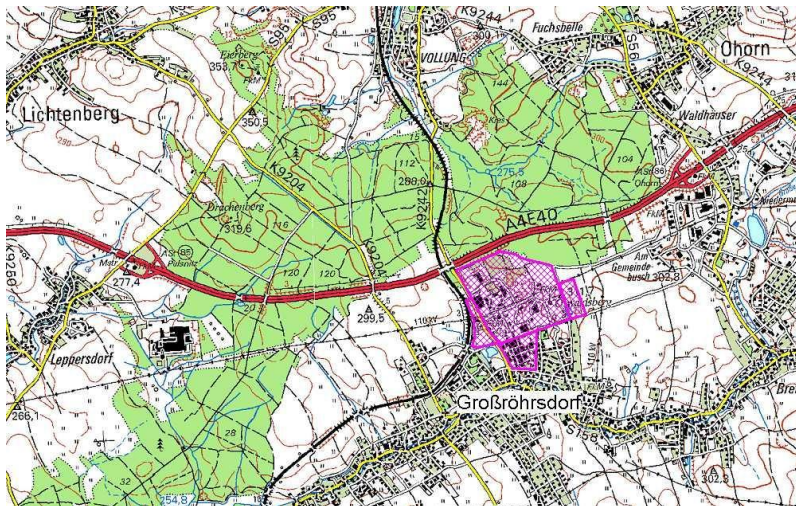

Haftungsausschluss

Die im Exposé enthaltenen Informationen wurden sorgfältig recherchiert und zusammengestellt. Dessen ungeachtet übernimmt die Wirtschaftsförderung Sachsen GmbH keine Gewähr für die Richtigkeit, Aktualität und Vollständigkeit des Inhalts. Gegebenenfalls enthaltene Angebote sind unverbindlich und freibleibend. Die Informationen werden kostenlos zur Verfügung gestellt. Die Haftung für Schäden jedweder Art, die sich aus der Verwendung dieser Daten ergeben können, wird deshalb ausdrücklich ausgeschlossen. Dies gilt nicht bei Vorsatz und grober Fahrlässigkeit.