

Gewerbe- und Industriegebiet Meißen-Ost

Große Kreisstadt Meißen - Stadtverwaltung

Wirtschaftsförderung

i Marco Hanisch

Markt 1

01662 Meißen

+49 3521 467-454

wirtschaftsfoerderung@stadt-meissen.de

www.stadt-meissen.de

Further contact person

Wirtschaftsförderung Sachsen GmbH

Abteilungsleiter Akquisition/Ansiedlung

i Herr Andreas Lippert

Bertolt-Brecht-Allee 22

01309 Dresden

+49 (351) 2138-0

andreas.lippert@wfs.saxony.de



Location	Das Gewerbe- und Industriegebiet Meißen-Ost liegt im Südosten der Stadt Meißen.
Community	Meißen
Category	
Net building area	2.777 m ²
Available area	2.777 m ²
Federal road	B6 / B 101 (2,00 km)
Railway station	Dresden-Hbf. (25,00 km)
Airport	Dresden (25,00 km)
Highway	A4 / A14 / A13 / A17 (21,00 km)
Railway station	Meißen (2,00 km)
Contaminated site	- keine Angabe -
Settlement needs	produzierendes Gewerbe, Keramikindustrie, technische Keramik, Kunststoffverarbeitung, Medizintechnik, Formenbauer, Prototypenzentrum, Handwerk und Dienstleistung
Owner	Kommune

Description

technical ceramics/porcelain, metal working, food production, building trade, communications systems, manufacturer of printed matters, electrical engineering, plastics industry, glassware, service enterprises, trading firms

Region profile

Die Große Kreissatdt Meissen ist Mittelzentrum im Verdichtungsraum Sächsisches Elbland. Die Wirtschaftsstruktur ist geprägt von Klein- und Mittelstand mit einem guten Branchenmix. Besonders ausgeprägt ist die Tradition der Keramischen Industrie und noch heute in Form eines Keramikinstitutes und Produktionsbetrieben im Bereich Technische Keramik, Sanitärkeramik, Baukeramik, Gebrauchskeramik und Glasuren stark in Meissen vertreten. Weitere Branchenschwerpunkte bilden Unternehmen des Maschinenbaus, der Metallverarbeitung und ein breites Spektrum an Handwerksbetrieben. Ein besonderes Merkmal der Stadt Meissen ist auch die breite Bildungslandschaft. Neben einer guten Ausstattung mit Einrichtungen zur Kinderbetreuung und den verschiedenen Schulformen in unterschiedlicher Trägerschaft sind hier auch ein Begabengymnasium sowie eine Verwaltungsfachschule des Freistaates Sachsen sowie Bildungseinrichtungen der Bundesagentur für Arbeit und des Kultusministerium des Freistaat Sachsen zu nennen. Kulturhistorisch spielt Meissen eine heraus ragende Rolle als so genannte „Wiege Sachsens“ Die Staatliche Porzellanmanufaktur Meissen, die Albrechtsburg, die historische Altstadt sowie aber auch der Elbradweg und die umliegenden Weinberge bilden heute wesentliche touristische Angebote.

Further information

Weblink <https://immobilien.standort-sachsen.de/area/en/detail/3978770/0//>

GIS-Link <https://rapis.ipm-gis.de/client/?app=wirtschaft&scale=10000¢er=13.519457,51.157616,4326>



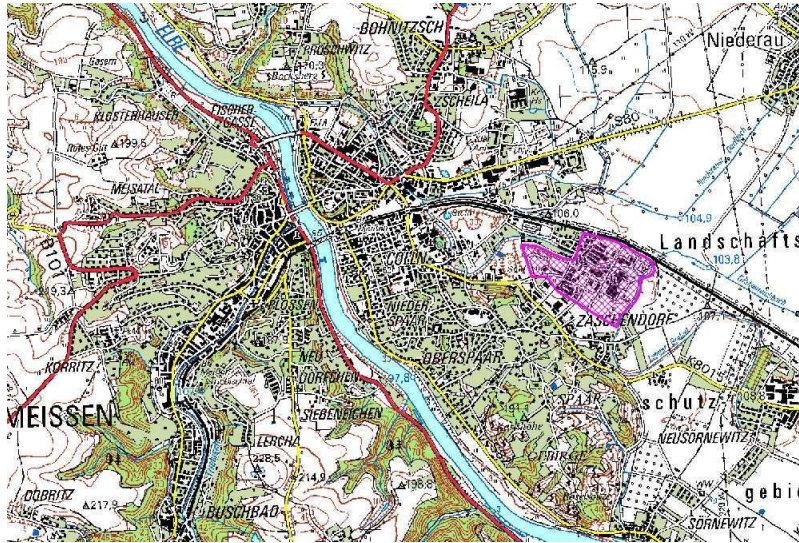

Record changed: 29.04.2024 Wirtschaftsförderung Sachsen GmbH (WFS)

Disclaimer

The information contained within this site description has been researched and compiled with due diligence and utmost care. Irrespective of this, the Saxony Economic Development Corporation (WFS) shall not assume any responsibility nor warrant for the accuracy, currentness, and completeness of the contents. Any and all offers contained herein are, where applicable, without any obligation and non-binding. The respective information shall be made available free of charge. That is why the liability for any and all damages of any kind which may arise from the use of these data shall be expressly excluded. This shall not apply to gross negligence and willful intent.