

Gewerbegebiet Rumburger Straße - OT Ebersbach/Sa.

Stadtverwaltung Ebersbach-Neugersdorf

Wirtschaftsförderung

i Stefan Halang

Reichsstraße 1
02730 Ebersbach-Neugersdorf

☎ 03586 763 213

📠 03586 763 190

✉ stefan.halang@ebersbach-neugersdorf.de

🌐 www.ebersbach-neugersdorf.de

Further contact person

Wirtschaftsförderung Sachsen GmbH

Abteilungsleiter Akquisition/Ansiedlung

i Herr Andreas Lippert

Bertolt-Brecht-Allee 22
01309 Dresden

☎ +49 (351) 2138-0

✉ andreas.lippert@wfs.saxony.de



Location	15 km südöstlich von Löbau
Community	Ebersbach/Sa.
Category	
Net building area	196.000 m ²
Available area	5.600 m ²
Largest part	5.600 m ²
Price	Basis 9,50 Euro/m ²
Federal road	B96 (1,00 km)
Airport	Dresden International (70,00 km)
Highway	A4 (20,00 km)
Railway station	Ebersbach/Sa (4,00 km)
Contaminated site	nicht vorhanden
Settlement needs	produzierendes Gewerbe
Owner	Kommune

Description

Grenzübergang Tschechische Republik / Neugersdorf: 2 km Bisher angesiedelte Branchen: - Kranotec (Produktion von Hubbühnen) - Rhode & Wagner (Anlagenbau) - Franz Isolierungen (Isolierungen, Blechbearbeitung) - Kaufland (Handel) - OBI (Handel) - Dänisches Bettenlager (Handel) - Expert (Handel) - Caravan Center Zinke (Caravanhandel) - ENN Solar (Energieerzeuger) - ARAL (Kraftstoffe) - Oberlausitzer Brennstoffhandel (Tanklager) - Auto Hille (Fahrzeughandel und -reparatur) - Hellmuth Mineralöl (Pellet- und Öllieferung) - Lackierladen (Lackproduktion) - Deutsche Post (Logistik)

Region profile

Die Stadt Ebersbach-Neugersdorf liegt in der südlichen Oberlausitz, in direkter Nachbarschaft zur Tschechischen Republik. Mit ca. 12.500 Einwohnern ist das Grundzentrum ein attraktiver Wohn- und Arbeitsstandort in der Region. Durch die überdurchschnittlichen Angebote im Einzelhandel, Dienstleistungssektor und Medizinbereich, übernimmt die Stadt wichtige Umlandfunktionen der Nahversorgung und hält somit attraktive Standortfaktoren für Arbeitgeber und Arbeitnehmer vor. Die zwei vorhandenen Gewerbegebiete liegen in unmittelbarer Nähe zur Bundesstraße 96 und zeichnen sich durch einen breiten Branchenmix aus. Vor Ort ist eine Vielzahl von Klein- und mittelständischen Unternehmen aus den Bereichen Stahl-, Anlagen- und Maschinenbau, Metallverarbeitung, Holzverarbeitung und Kunststoffindustrie ansässig. Mit dem Firmenausbildungsring Oberland e.V. als überbetriebliche Ausbildungsstätte sowie zahlreichen Kooperationen im Bereich Schule – Wirtschaft finden Sie in Ebersbach-Neugersdorf zielgerichtete Unterstützung für die Nachwuchsgewinnung Ihres Unternehmens. Die Wirtschaftsförderung der Stadt Ebersbach-Neugersdorf berät und unterstützt Sie gern bei Ihrer Ansiedlung in der „Spreequellstadt“. Nehmen Sie mit uns Kontakt auf!

Further information

Weblink <https://immobilien.standort-sachsen.de/area/en/detail/3979527/0//>

GIS-Link <https://rapis.ipm-gis.de/client/?app=wirtschaft&scale=10000¢er=14.6151179475,50.9999605871,4326>



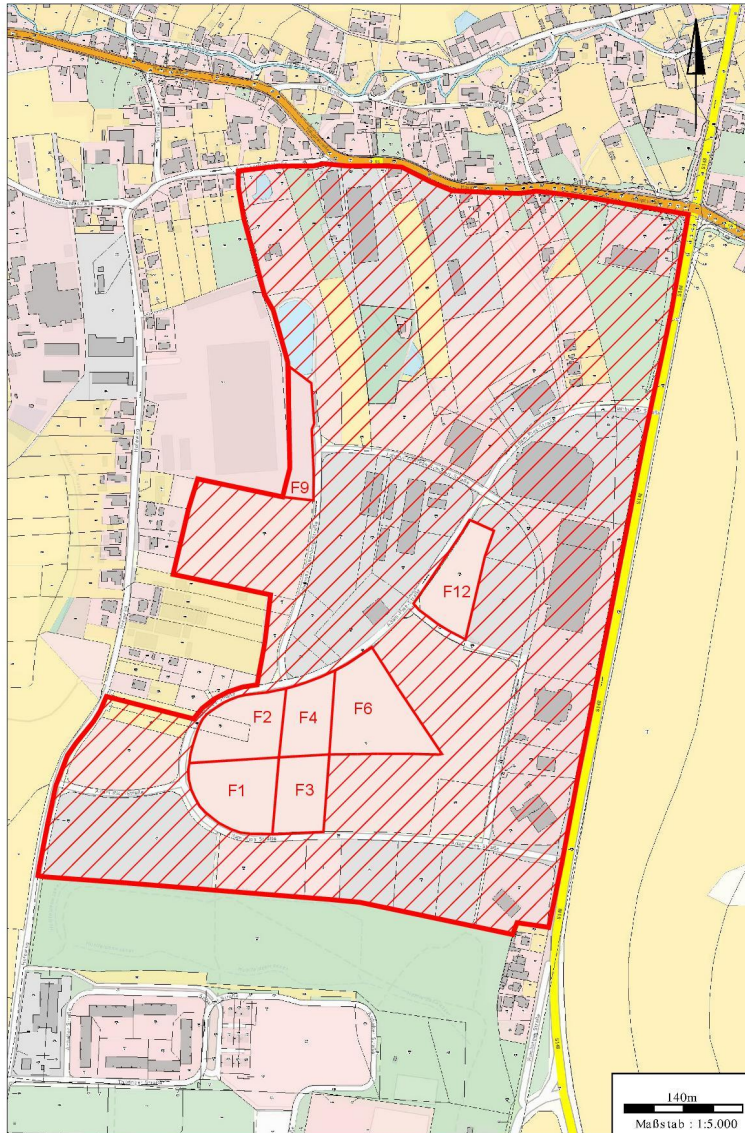

Record changed: 04.03.2024 Wirtschaftsförderung Sachsen GmbH (WFS)

Disclaimer

The information contained within this site description has been researched and compiled with due diligence and utmost care. Irrespective of this, the Saxony Economic Development Corporation (WFS) shall not assume any responsibility nor warrant for the accuracy, currentness, and completeness of the contents. Any and all offers contained herein are, where applicable, without any obligation and non-binding. The respective information shall be made available free of charge. That is why the liability for any and all damages of any kind which may arise from the use of these data shall be expressly excluded. This shall not apply to gross negligence and willful intent.