Gewerbefläche Nordstraße - Gewerbegebiet Kamenzer Straße/Spittelweg

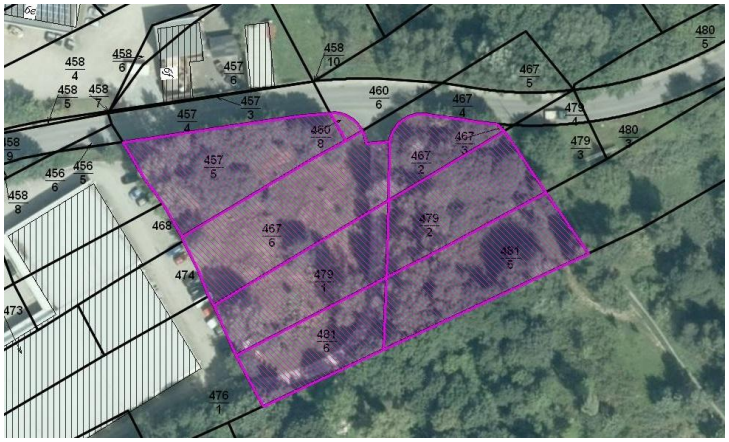

Stadtverwaltung Pulsnitz

Heike Kunath
Am Markt 1
01896 Pulsnitz

www.pulsnitz.de

Further contact person

Wirtschaftsförderung Sachsen GmbH

Abteilungsleiter Akquisition/Ansiedlung

Herr Andreas Lippert
Bertolt-Brecht-Allee 22
01309 Dresden

+49 (351) 2138-0

andreas.lippert@wfs.saxony.de

Location	Nordstraße, 01896 Pulsnitz
Community	Pulsnitz
Category	
Net building area	5.080 m²
Available area	4.579 m²

Contaminated site	- keine Angabe -
Owner	Kommune

Description

Diese freie unbebaute Gewerbefläche ist gemäß des gültigen Bebauungsplanes "Kamenzer Straße - Spittelweg" bebaubar. In der Mitte des Grundstücks befindet sich ein Weg, der von den hinterliegenden Gewerben als Lieferzuwegung genutzt wird.

Region profile

- Unterzentrum an der A4 im erweiterten Einzugsbereich der Stadt Dresden - bisher besonders Textil- und Papierindustrie, bekannt durch seine Lebkuchen - gute Chancen im Tourismusbereich durch seine Lage in der Oberlausitz

Further information

Weblink https://immobilien.standort-sachsen.de/area/en/detail/60005370/0//
GIS-Link https://rapis.ipm-gis.de/client/?app=wirtschaft&scale=10000&center=14.020990,51.189382,4326

Record changed: 13.05.2025 Wirtschaftsförderung Sachsen GmbH (WFS)

Disclaimer

The information contained within this site description has been researched and compiled with due diligence and utmost care. Irrespective of this, the Saxony Economic Development Corporation (WFS) shall not assume any responsibility nor warrant for the accuracy, currentness, and completeness of the contents. Any and all offers contained herein are, where applicable, without any obligation and non-binding. The respective information shall be made available free of charge. That is why the liability for any and all damages of any kind which may arise from the use of these data shall be expressly excluded. This shall not apply to gross negligence and willful intent.